LA AUDITORA

JON BILBAO | JAVIER PEINADO

ASTIBERRI

YA HE DADO LA ALERTA. LA AYUDA ESTÁ EN CAMINO.
Automedonte, pasa los vídeos de mi hijo.
SI OS SIRVE DE CONSUELO...
YO TAMPOCO LO SABÍA.

TAWIIR
TAWIIR

¿Qué te han hecho?
Procedemos a la evacuación urgente del Multitask Advanced Robot.

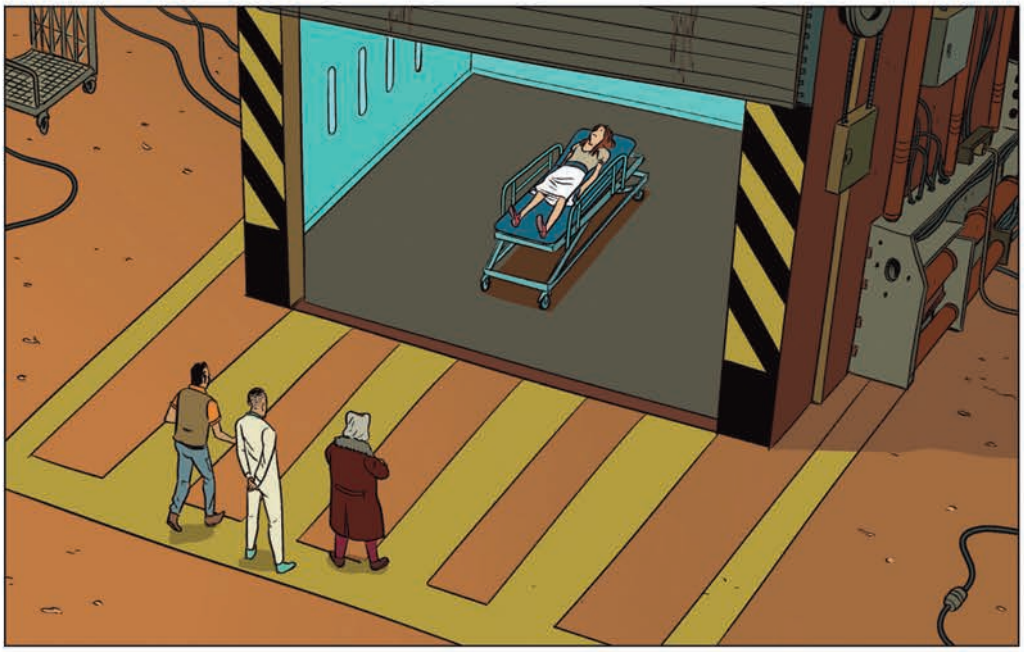

Iniciando secuencia de envío.

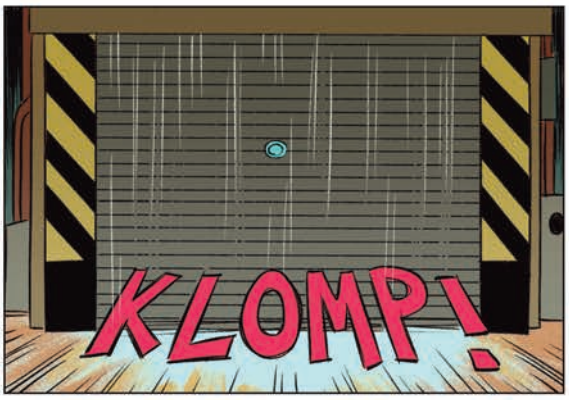
KLOMP!

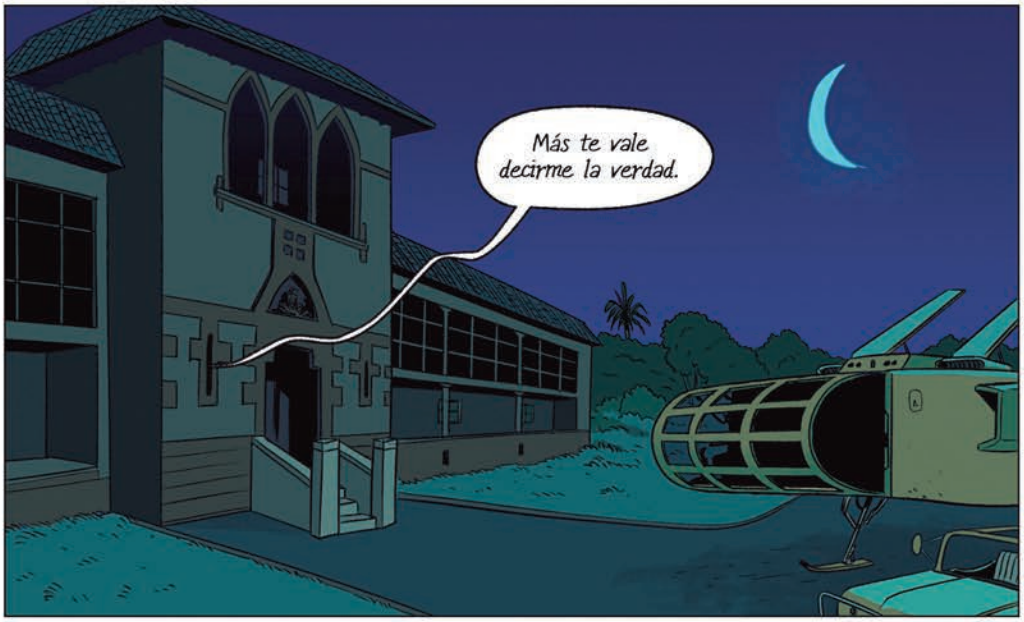
Más te vale decirme la verdad.

Si crees que no puedes sentir dolor, cambiarás de idea en cuanto hurguen en tus módulos de percepción.

¿No identificaste a ese hombre como el robot?

SOSPECHÉ DE ÉL DESDE EL PRIMER MOMENTO.

Es evidente que Mar no.
Los perros pudieron con él porque no estaba en buen estado. Falta de mantenimiento.
Podría haber buscado a otro miembro de la red de ayuda, pero prefirió quedarse con su familia.
¿Por qué no se lo dijiste a Mar?
Estabas celoso. Querías que fracasara.
TÚ TAMBIÉN LA UTILIZABAS CUANDO VENÍAS A HACERME REVISIÓN. A ELLA LE CARGABAS RECUERDOS PARA QUE SE LOS CONTARA A ESA LISIADA, ¿NO ES ASÍ?

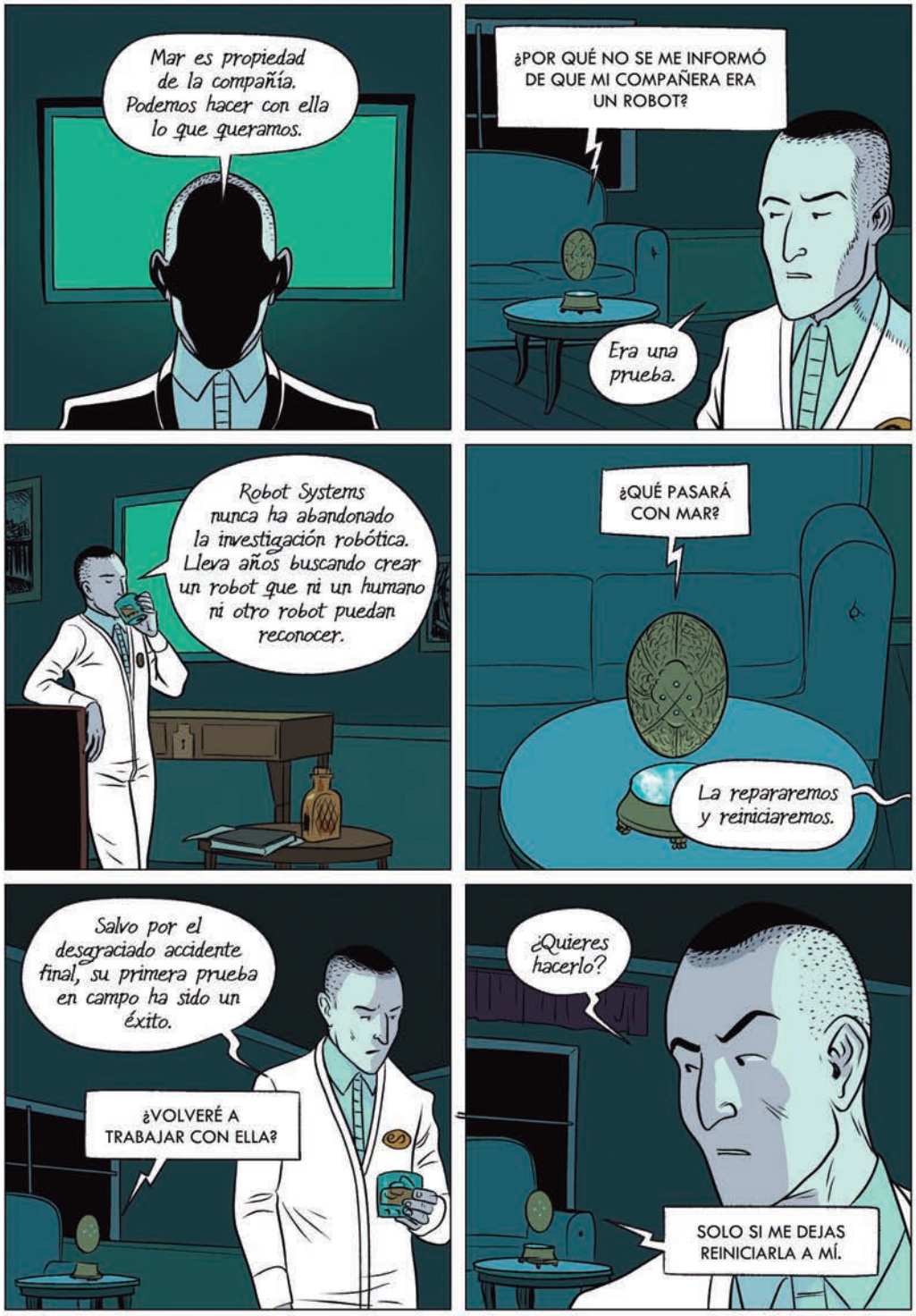

Jon Bilbao y Javier Peinado, *La auditora*, Astiberri, Bilbao, 2019, pp. 133-140. Se reproduce con autorización de los autores y la editorial.